

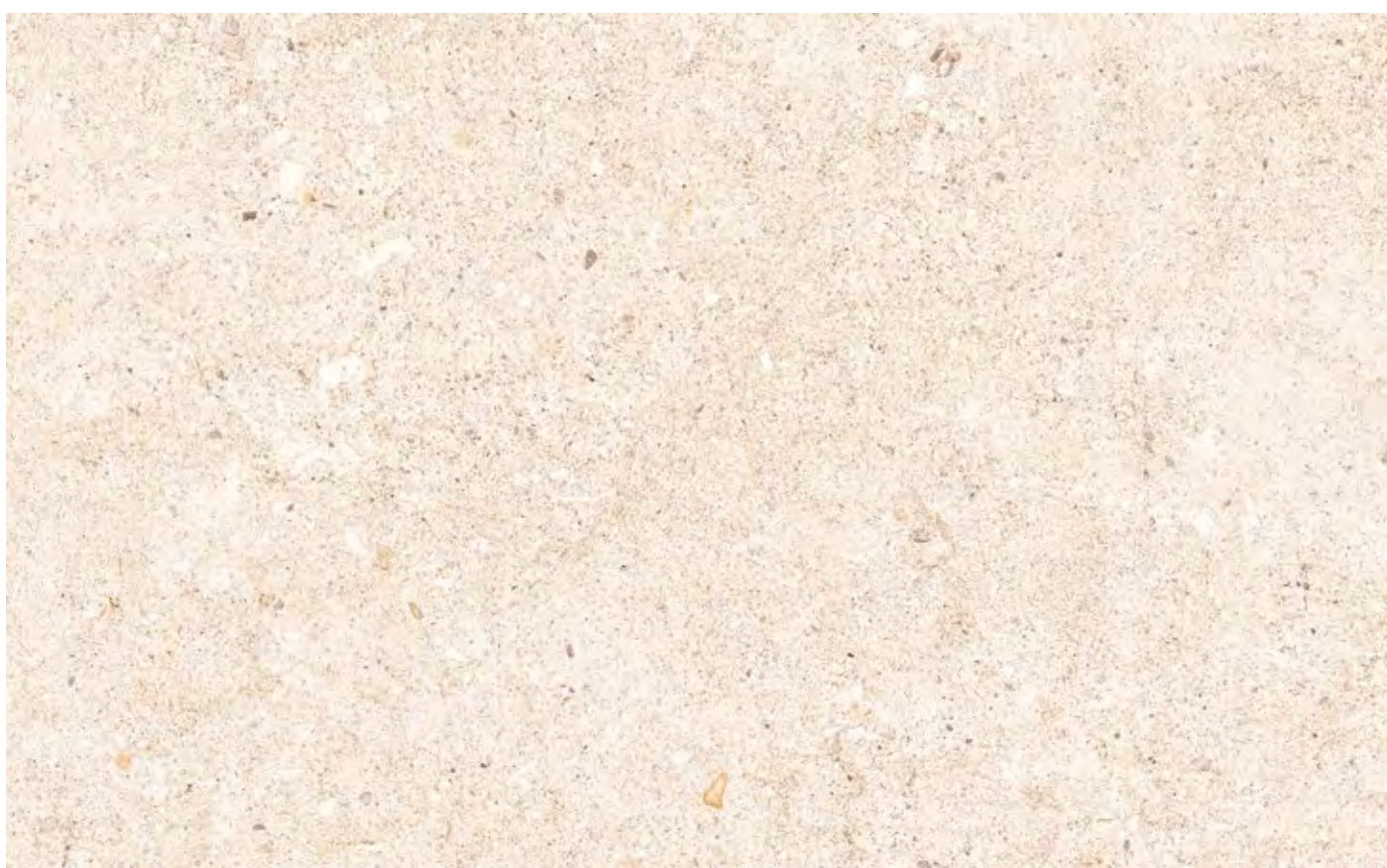

BELLACASA

NUEVA COLECCIÓN 2020 / 2021

NEW COLLECTION 2020 / 2021



BELLACASA

- [ES] Es hora de cambios, de abrir las puertas de tu casa y compartirla con la gente a la que quieres. Es momento de ilusionarse, de mirar al futuro, de hacer proyectos. Es tiempo de renovación, es tiempo de Bellacasa.
- [EN] It's a time of change, of opening doors and sharing our homes with friends and loved ones. The time to look at the future with excitement, of making new projects. It's time for renovation -It's time for Bellacasa.
- [FR] C'est l'heure des changements, d'ouvrir les portes de votre maison et de la partager avec les personnes que vous aimez. C'est le moment de se réjouir, de regarder vers le futur, de faire des projets. C'est le temps du renouveau, le temps de Bellacasa.
- [DE] Es ist Zeit für Veränderungen. Öffnen Sie Ihr Zuhause und teilen Sie es mit Familie und Freunden. Es ist Zeit mit Freude in die Zukunft zu blicken und Projekte zu entwickeln. Es ist Zeit für Erneuerung, es ist Zeit für Bellacasa.
- [IT] E' ora di cambiamenti, di aprire la porta della tua casa e di condividerla con le persone che vuoi. E' il momento di illusioni, di guardare al futuro, di fare progetti. E' tempo di rinnovamento, e' tempo di Bellacasa.
- [PO] Nadszedł czas zmian. Otwórzmy drzwi naszych domów i pomyślmy o naszych bliskich, o ich komforcie. Rozpocznijmy to wspaniałe przedsięwzięcie, które dostarczy nam wielu wzruszeń i pozwoli spojrzeć z nadzieją w przyszłość. Postawmy na zmiany - czas na BellaCasa.
- [NL] Het is een tijd van verandering, van het openen van deuren en het delen van onze huizen met vrienden en geliefden. De tijd om de toekomst met enthousiasme tegemoet te zien, om nieuwe projecten te realiseren. Het is tijd voor renovatie - het is tijd voor Bellacasa.

INDEX ÍNDICE

02

PORCELAIN TILES PORCELÁNICO
GRÈS CERÁME / FEINSTEINZEUG
PORCELLANATO / GRES PORCELANOWY
КЕРАМОГРАНИТ / PORSELEINEN TEGELS

22

WALL TILES REVESTIMIENTO
CARRELAGE MURAL / WANDFLIESEN
RIVESTIMENTO / PŁYTKI ŚCIENNE
ОБЛИЦОВКА СТЕН / WANDTEGELS

AUGUSTA

59x119 23^{1/4"}x46^{7/8"}
60x120 23^{1/4"}x47^{11/16"}

02

HAITÍ

31,5x100 12^{3/8"}x39^{3/8"}

22

LUCENA

60x60 23^{5/8"}x23^{5/8"}
30x60 11^{13/16"}x23^{5/8"}

26

LUCENA 90

30x90 11^{13/16"}x35^{7/16"}

24

MARSELLA

60x120 23^{1/4"}x47^{11/16"}
60x60 23^{5/8"}x23^{5/8"}
30x60 11^{13/16"}x23^{5/8"}

10

NIZA 90

30x90 11^{13/16"}x35^{7/16"}

28

NIZA

60x120 23^{1/4"}x47^{11/16"}
29,5x120 11^{39/64"}x47^{11/16"}
60x60 23^{5/8"}x23^{5/8"}
30x60 11^{13/16"}x23^{5/8"}

30

PRIORATO

19,5x120 7^{10/16"}x47^{11/16"}

16

32

TECHNICAL CHARACTERISTICS CARACTERÍSTICAS TÉCNICAS

CARACTÉRISTIQUES TECHNIQUES / TECHNISCHE EIGENSCHAFTEN / CARATTERISTICHE TECNICHE /
WŁAŚCIWOŚCI TECHNICZNE / ТЕХНИЧЕСКИЕ ХАРАКТЕРИСТИКИ / TECHNISCHE KENMERKEN

BELLACASA



AUGUSTA

- III EMPERADOR 59x119
- III HELSINKI BEIGE 59x119
- III PRIORATO ALERCE 19,5x120

AUGUSTA

59x119 | 60x120
23^{1/4}"x46^{7/8}" | 23^{5/8}"x47^{11/16}"

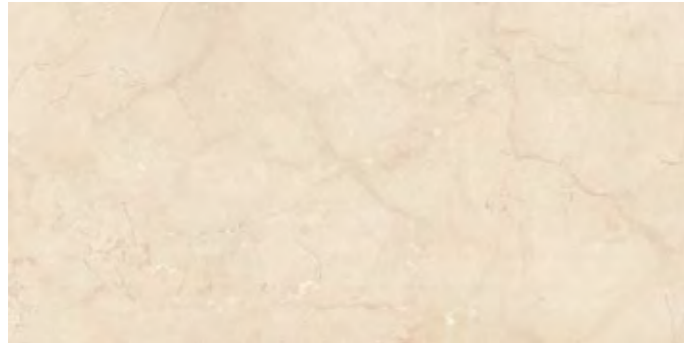

ALICANTE



EMPERADOR

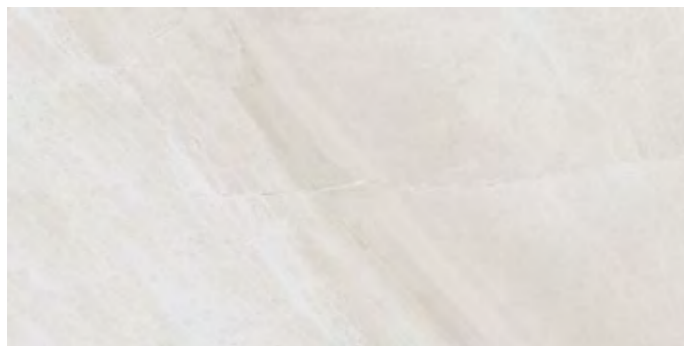

HELSINKI GRIS

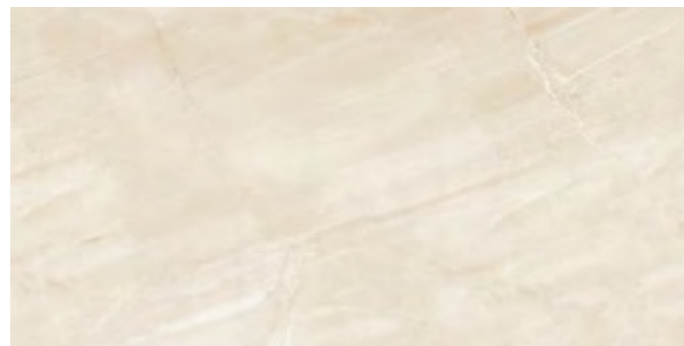

HELSINKI BEIGE



ROMA



MALAGA



SEUL



59x119 Augusta
Alicante Pulido 44NT79P
Emperador Pulido 44M229P
Helsinki Beige Pulido 44NK79P
Helsinki Gris Pulido 44NK39P
Malaga Pulido 44M179P
Roma Pulido 44RM49P
Seul Pulido 44UL49P

60x120 Augusta
Alicante Natural 44NT79R
Seul Natural 44UL49R

medida cm	n° pzas/box	m ² /box	kg/box	boxes/pallet	m ² /pallet	kg/pallet
59x119	2	1,40	35,00	27	37,80	945,00
60x120	2	1,44	34,50	30	43,20	1.035,00



AUGUSTA

SEUL PULIDO 59x119



ALICANTE
SEUL

10MM

MEDIO

≥3mm

PORCELAIN TILES PORCELÁNICO

AUGUSTA

59x119 | 60x120
 23^{1/4}"x46^{7/8}" | 23^{5/8}"x47^{11/16}"

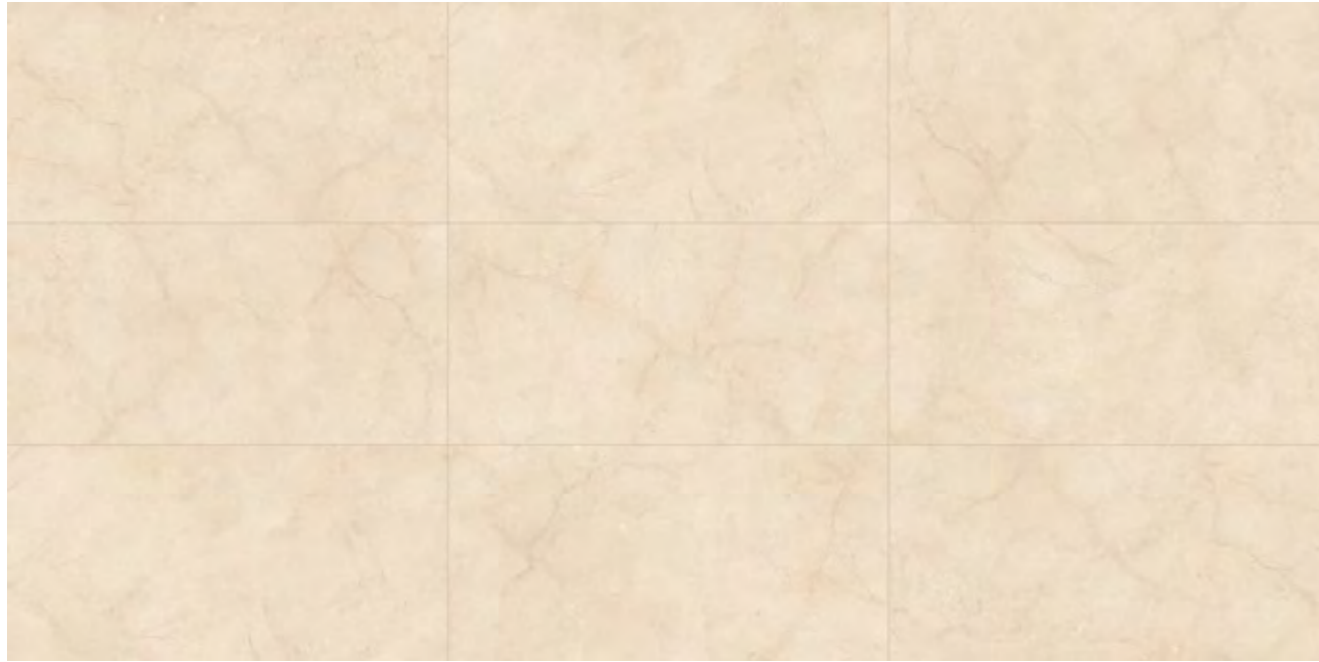

ALICANTE 59x119 / 60x120



EMPERADOR 59x119

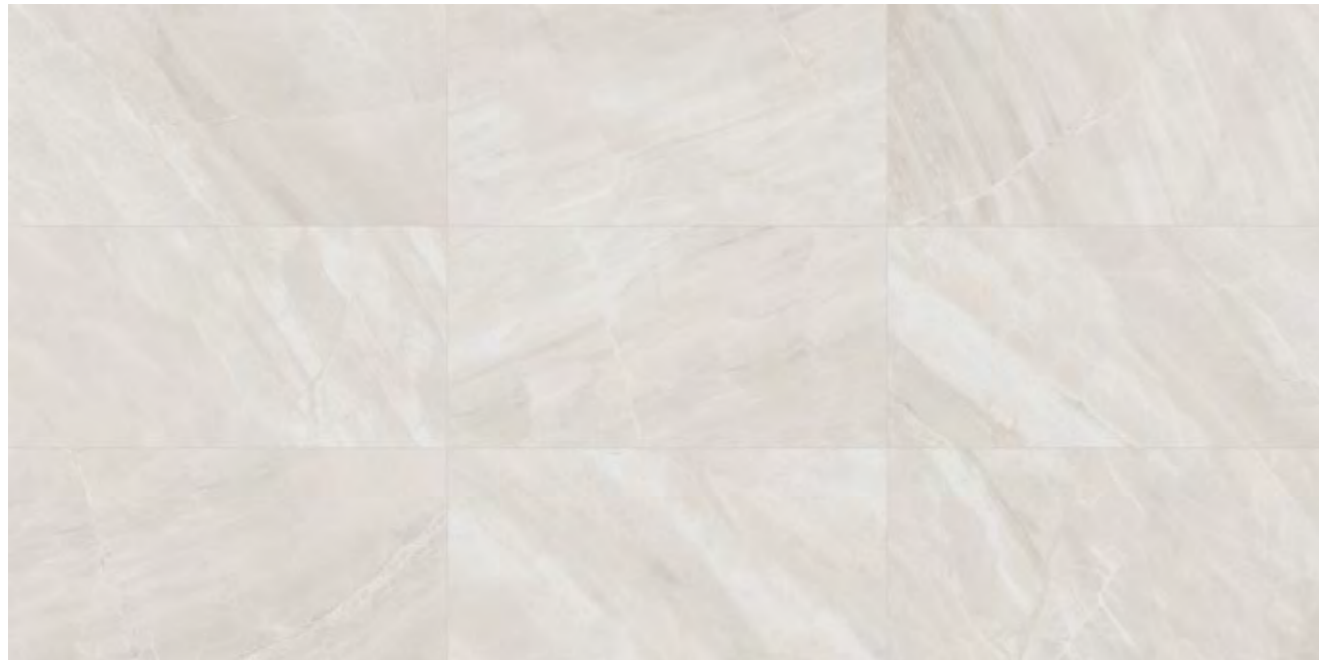

HELSINKI GRIS 59x119

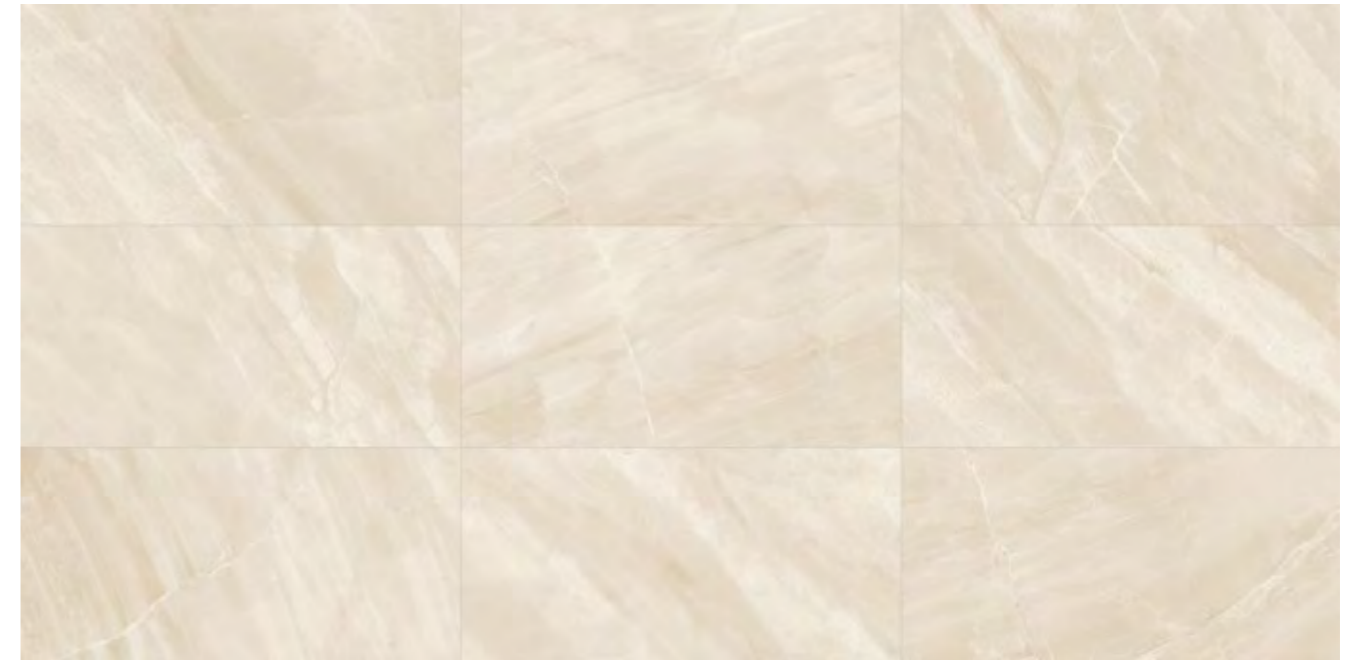

HELSINKI BEIGE 59x119

medida cm	n° pzas/box	m ² /box	kg/box	boxes/pallet	m ² /pallet	kg/pallet
59x119	2	1,40	35,00	27	37,80	945,00
60x120	2	1,44	34,50	30	43,20	1.035,00



AUGUSTA

59x119 | 60x120
 23^{1/4}"x46^{7/8}" | 23^{5/8}"x47^{11/16}"



MALAGA 59x119



SEUL 59x119 / 60x120

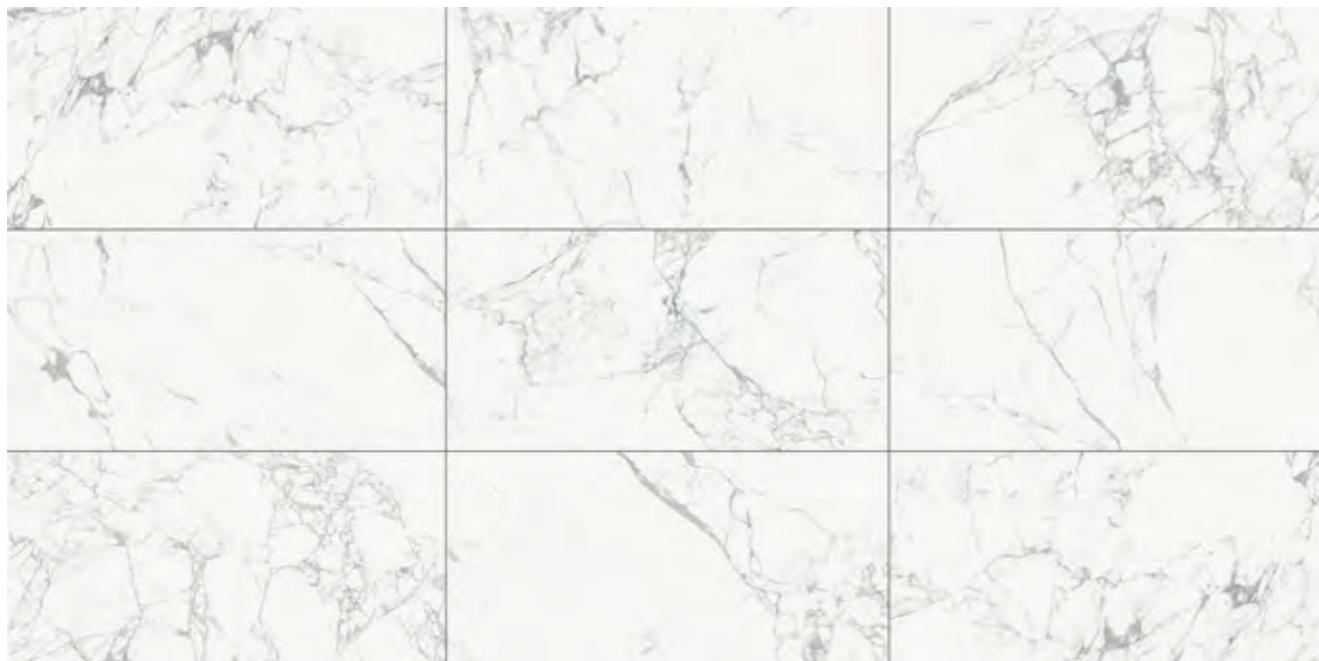

ROMA 59x119



medida cm	n° pzas/box	m ² /box	kg/box	boxes/pallet	m ² /pallet	kg/pallet
59x119	2	1,40	35,00	27	37,80	945,00
60x120	2	1,44	34,50	30	43,20	1.035,00



MARSELLA

- III MARSELLA BLANCO 60x120
- CALAIS BLANCO 32x37
- ≡ MARSELLA BLANCO 60x60

MARSELLA

60x120 | 60x60 | 30x60
 23^{5/8}"x47^{11/16}" | 23^{5/8}"x 23^{5/8}" | 11^{13/16}"x23^{5/8}"



MARSELLA BLANCO



MARSELLA GRIS

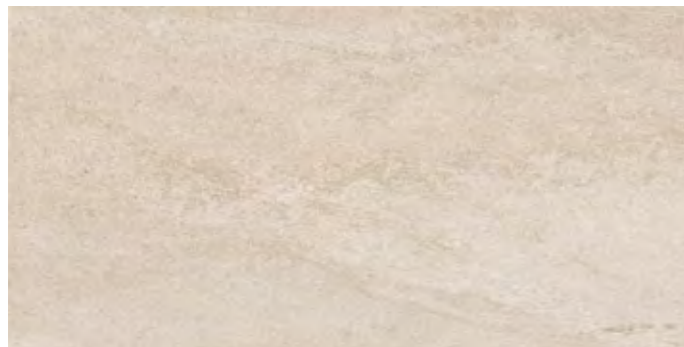

MARSELLA BEIGE

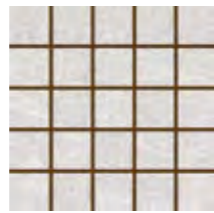

30x30 Ambers
 Blanco 41RS40A
 Beige 41RS70A
 Gris 41RS30A



32x37 Calais
 Blanco 08CA-40
 Beige 08CA-70
 Gris 08CA-30

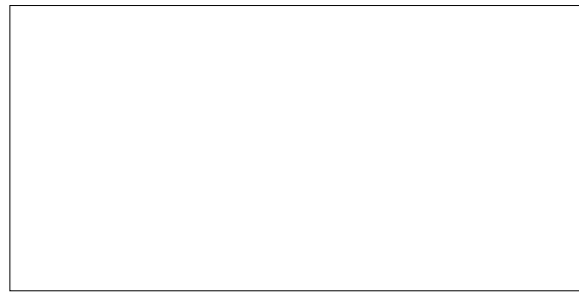

60x120 Marsella
 Blanco 44RS49R
 Beige 44RS79R
 Gris 44RS39R

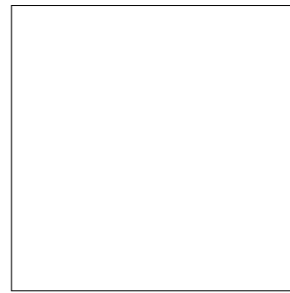

60x60 Marsella
 Blanco 52RS45R
 Beige 52RS75R
 Gris 52RS35R



30x60 Marsella
 Blanco 46RS42R
 Beige 46RS72R
 Gris 46RS32R

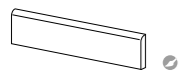

Rodapié
 8x60

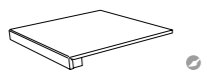

Peldaño Escuadra
 30x30
 30x120

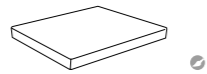

Peldaño Escuadra Angular
 30x30
 30x120

medida cm	n° pzas/box	m²/box	kg/box	boxes/pallet	m²/pallet	kg/pallet
30x60	6	1,08	25,25	40	43,20	1.010,00
60x60	4	1,44	33,50	32	46,08	1.072,00
60x120	2	1,44	34,50	30	43,20	1.035,00



MARSELLA BLANCO



MARSELLA

60x120 | 60x60 | 30x60
 23^{5/8}" x 47^{11/16}" | 23^{5/8}" x 23^{5/8}" | 11^{13/16}" x 23^{5/8}"



MARSELLA BLANCO 60x120



MARSELLA GRIS 60x120

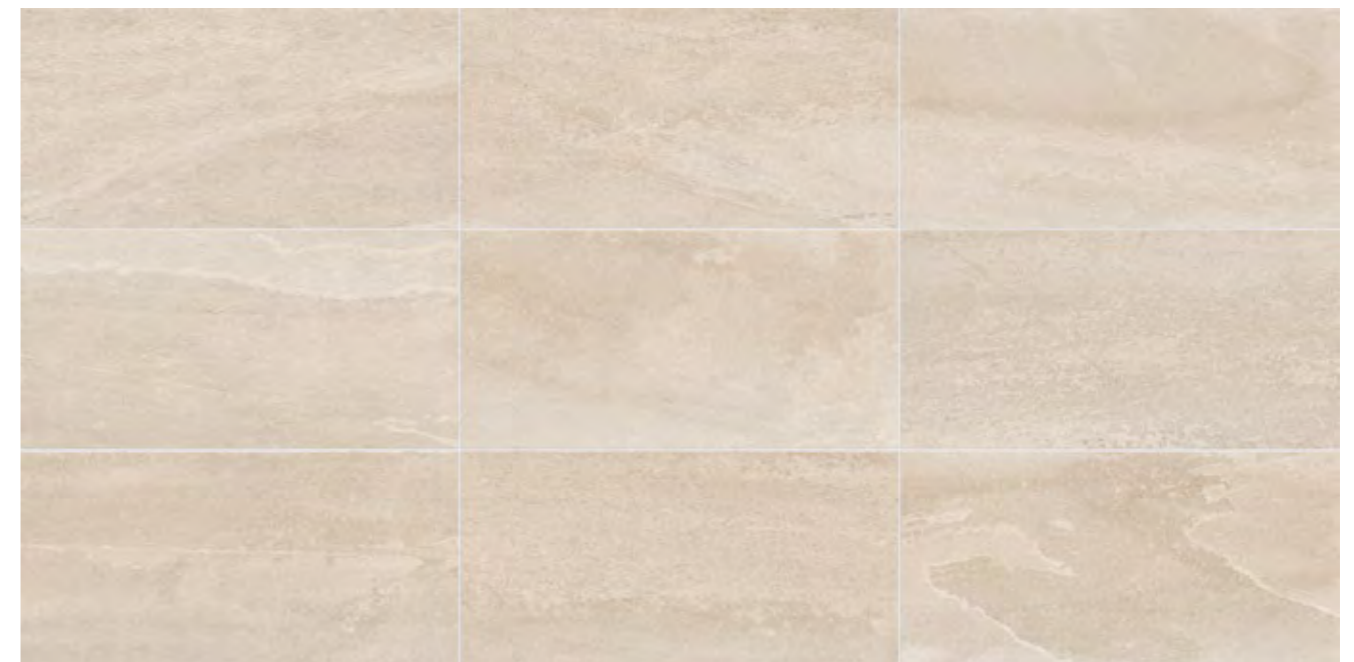

MARSELLA BEIGE 60x120

medida cm	nº pzas/box	m²/box	kg/box	boxes/pallet	m²/pallet	kg/pallet
30x60	6	1,08	25,25	40	43,20	1.010,00
60x60	4	1,44	33,50	32	46,08	1.072,00
60x120	2	1,44	34,50	30	43,20	1.035,00





PRIORATO

☰ PRIORATO ALERCE 19,5x120

PRIORATO

19,5x120
7¹⁰/₁₆"x47¹¹/₁₆"



NOGAL



ROBLE



ALERCE



19,5x120 Priorato
Nogal 19FU99T
Roble 19FU79T
Alerce 19FU29T



19,5x120 Priorato Antislip
Nogal 19FUA9T
Roble 19FUA7T
Alerce 19FUA2T

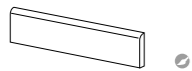

Rodapié
8x60

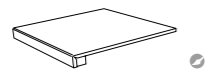

Peldaño Escuadra
30x30
30x120

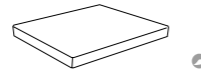

Peldaño Escuadra Angular
30x30
30x120

medida cm	nº pzas/box	m ² /box	kg/box	boxes/pallet	m ² /pallet	kg/pallet
19,5x120	5	1,17	28,00	38	44,46	1.064,00

≡ PRIORATO ROBLE



ANTISLIP



MEDIO



PORCELAIN TILES PORCELÁNICO

PRIORATO

19,5x120
7¹⁰/₁₆"x47¹¹/₁₆"



PRIORATO NOGAL 19,5x120



PRIORATO ALERCE 19,5x120



PRIORATO ROBLE 19,5x120

medida cm	nº pzas/box	m ² /box	kg/box	boxes/pallet	m ² /pallet	kg/pallet
19,5x120	5	1,17	28,00	38	44,46	1.064,00



≡ PRIORATO ALERCE

HAITÍ

31,5x100

12³/₈" x 39³/₈"



HAITÍ BLANCO
31,5x100
70H1401

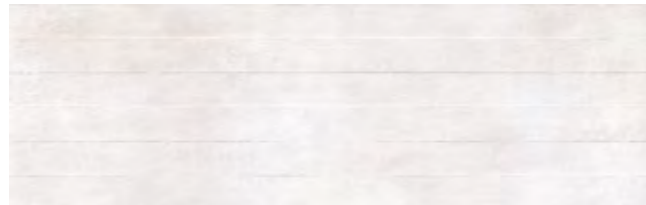

MALECON BLANCO
31,5x100
70H1411



DOMINICA BLANCO
31,5x100
70H1421



HAITÍ PERLA
31,5x100
70H1301



MALECON PERLA
31,5x100
70H1311



DOMINICA PERLA
31,5x100
70H1321

medida cm	nº pzas/box	m²/box	kg/box	boxes/pallet	m²/pallet	kg/pallet
31,5x100	4	1,26	19,50	55	69,30	1.072,50



HAITÍ

- III HAITÍ BLANCO 31,5x100
- DOMINICA PERLA 31,5x100
- ≡ DAYTON ANTRACITA 60x60



LUCENA 90

||| LUCENA 90 PERLA 30x90
BAENA 90 PERLA 30x90

≡ LUCENA PERLA 60x60

LUCENA 90

30x90
11^{13/16}"x35^{7/16}"

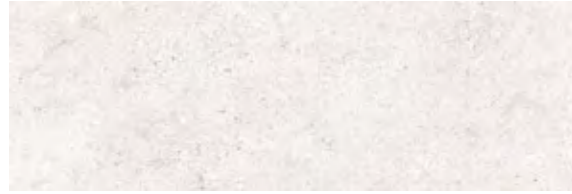

LUCENA 90 BLANCO
30x90
53UE409



EJIDO 90 BLANCO
30x90
53Uz29



BAENA 90 BLANCO
30x90
53UE419



LUCENA 90 ARENA
30x90
53UE709



EJIDO 90 ARENA
30x90
53UE729



BAENA 90 ARENA
30x90
53UE719



LUCENA 90 PERLA
30x90
53UE309



EJIDO 90 PERLA
30x90
53UE329



BAENA 90 PERLA
30x90
53UE319

LUCENA 60x60 23^{5/8}"x 23^{5/8}" | 30x60 11^{13/16}"x 23^{5/8}"

PORCELAIN TILES PORCELÁNICO

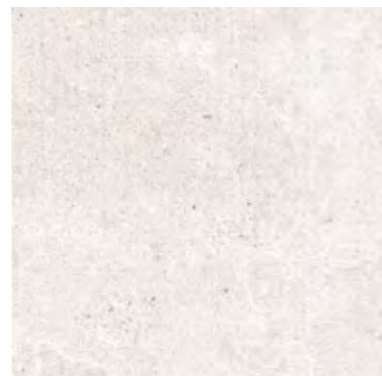

LUCENA BLANCO
60x60 52UE45R
30x60 46UE42R

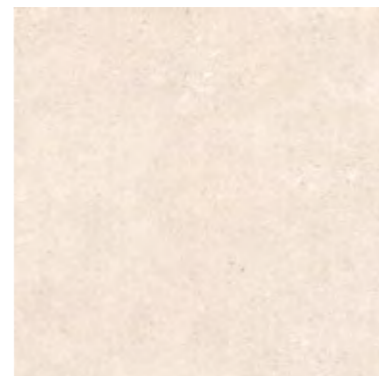

LUCENA ARENA
60x60 52UE75R
30x60 46UE72R

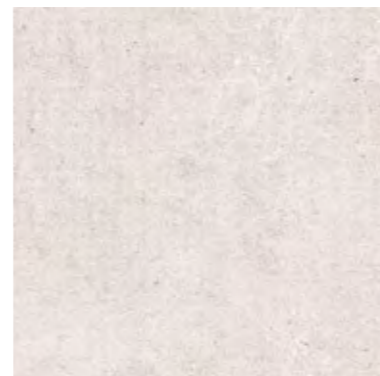

LUCENA PERLA
60x60 52UE35R
30x60 46UE32R

medida cm	n° pzas/box	m²/box	kg/box	boxes/pallet	m²/pallet	kg/pallet
30x90	5	1,35	19,50	54	72,90	1.053,00
60x60 PAV	3	1,08	25,75	32	34,56	824,00
30x60 PAV	6	1,08	25,25	40	43,20	1.010,00

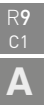



NIZA 90

III NIZA 90 MARFIL 30x90
MONTECARLO 90 MARFIL 30x90

≡ PRIORATO ROBLE 19,5X120

NIZA 90

30x90
11^{13/16}" x 35^{7/16}"



NIZA 90 BLANCO
30x90
53NZ409



SAINT TROPEZ 90 BLANCO
30x90
53NZ429



MONTECARLO 90 BLANCO
30x90
53NZ419



NIZA 90 MARFIL
30x90
53NZ709

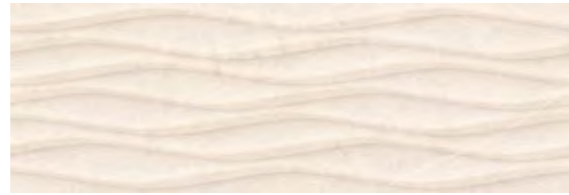

SAINT TROPEZ 90 MARFIL
30x90
53NZ729



MONTECARLO 90 MARFIL
30x90
53NZ719

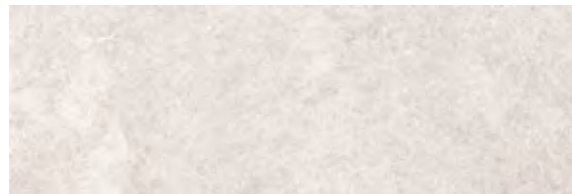

NIZA 90 PERLA
30x90
53NZ309

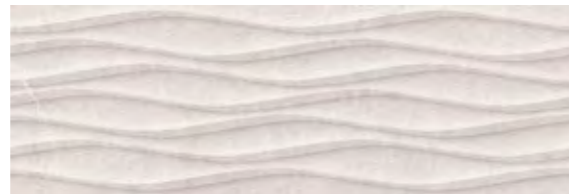

SAINT TROPEZ 90 PERLA
30x90
53NZ329

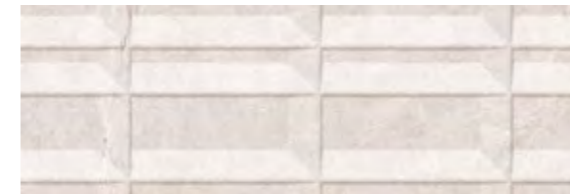

MONTECARLO 90 PERLA
30x90
53NZ319

NIZA 60x120 23^{5/8}" x 47^{11/16}" | 29,5x120 11^{39/64}" x 47^{11/16}" | 60x60 23^{5/8}" x 23^{5/8}" | 30x60 11^{13/16}" x 23^{5/8}"

PORCELAIN TILES PORCELÁNICO



NIZA BLANCO
60x120 44NZ49R
29,5x120 19NZ49M
60x60 52NZ145
30x60 46NZ42R

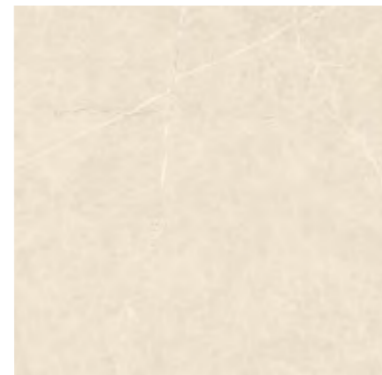

NIZA ARENA
60x120 44NZ79R
29,5x120 19NZ79M
60x60 52NZ175
30x60 46NZ72R

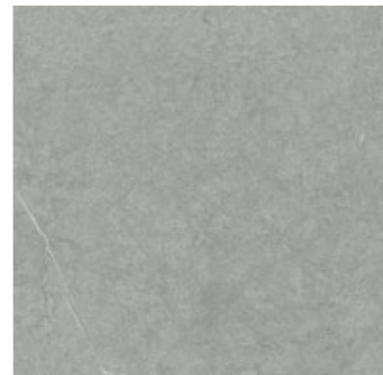

NIZA GRIS
60x120 44NZ39R
29,5x120 19NZ39M
60x60 52NZ135
30x60 46NZ32R

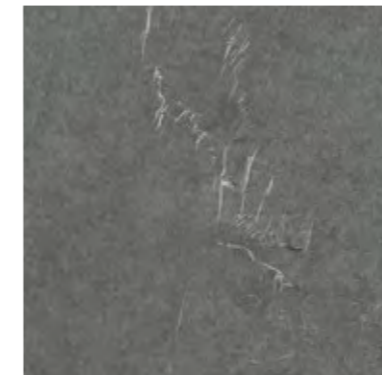

NIZA ANTRACITA
60x120 44NZ69R
29,5x120 19NZ69M
60x60 52NZ165
30x60 46NZ62R

medida cm	n° pzas/box	m²/box	kg/box	boxes/pallet	m²/pallet	kg/pallet
30x90	5	1,35	19,50	54	72,90	1.053,00
60x120 PAV	2	1,44	38,50	27	38,88	1.039,50
29,5x120 PAV	3	1,06	29,15	36	38,16	1.049,40
60x60 PAV	3	1,08	25,75	32	34,56	824,00
30x60 PAV	6	1,08	25,25	40	43,20	1.010,00



TECHNICAL CHARACTERISTICS CARACTERÍSTICAS TÉCNICAS

CARACTÉRISTIQUES TECHNIQUES / TECHNISCHE EIGENSCHAFTEN / CARATTERISTICHE TECNICHE / WŁAŚCIWOŚCI TECHNICZNE / ТЕХНИЧЕСКИЕ ХАРАКТЕРИСТИКИ / TECHNISCHE KENMERKEN

PORCELÁNICO PORCELAIN TILES																				
SERIE SERIES	REFERENCIA REFERENCE	UNE-EN ISO 10545-3 AA*	UNE-EN ISO 10545-4 R-F*	UNE-EN ISO 10545-9 R-CH-T*	UNE-EN ISO 10545-11 R-C*	UNE-EN ISO 10545-14 M*	UNE-EN ISO 10545-13 A-L* A-P* A*/B*			UNE-EN ISO 10545-7 PEI*	UNE-EN ISO 10545-12 R-HE*	NORMA DIN 51 130	NORMA ASTM-C1028-96 FD FW		UNE-ENV 12633 /2003	NORMA DIN 51097	NORMA BS 7976 PTV WET 4S	ANSI 137.1.2012 Apdx 9.6 (DCOF)		
AUGUSTA	NATURAL	ALICANTE, SEUL	<0,3%	>45N/mm ²	Resiste	Resiste	5	GA	GA	GLA	IV	Resiste	-	>0,6	>0,6	Clase 0	-	-	>0,42	
	PULIDO	ALICANTE, SEUL, EMPERADOR, ROMA,	<0,3%	>45N/mm ²	Resiste	Resiste	5	GA	GA	GLA	IV	Resiste	-	>0,6	>0,6	Clase 0	-	-	-	
		MALAGA, HELSINKI BEIGE y GRIS	<0,3%	>45N/mm ²	Resiste	Resiste	5	GA	GA	GLA	IV	Resiste	-	>0,6	>0,6	Clase 0	-	-	-	
LUCENA	BLANCO, ARENA, PERLA	<0,3%	>45N/mm ²	Resiste	Resiste	5	GA	GA	GLA	IV	Resiste	R9	>0,6	>0,6	Clase 1	A	-	>0,42		
MARSELLA	BLANCO, BEIGE, GRIS	<0,3%	>45N/mm ²	Resiste	Resiste	5	GA	GA	GLA	IV	Resiste	R10	>0,6	>0,6	Clase 1	A	36+	>0,42		
NIZA	BLANCO, ARENA	<0,3%	>45N/mm ²	Resiste	Resiste	5	GA	GA	GLA	V	Resiste	R10	>0,6	>0,6	Clase 1	B	36+	>0,42		
	GRIS, ANTRACITA	<0,3%	>45N/mm ²	Resiste	Resiste	5	GA	GA	GLA	IV	Resiste	R10	>0,6	>0,6	Clase 1	B	36+	>0,42		
PRIORATO	NOGAL, ROBLE, ALERCE	<0,3%	>45N/mm ²	Resiste	Resiste	5	GA	GA	GLA	IV	Resiste	R10	>0,6	>0,6	Clase 1	-	-	>0,42		
PRIORATO antislip	NOGAL, ROBLE, ALERCE	<0,3%	>45N/mm ²	Resiste	Resiste	5	GA	GA	GLA	IV	Resiste	R12	>0,6	>0,6	Clase 2/3	C	36+	>0,42		

PACKAGING SPECIFICATIONS PACKING LIST

SPÉCIFICATIONS D'EMBALLAGE / VERPAKUNGSDATEN / SPECIFICHE DELL'IMBALLAGGIO / SPECYFIKACJA PAKOWANIA / ОПИСАНИЕ УПАКОВКИ / VERPAKKINGSGEVEENS

PORCELAIN TILES

PORCELÁNICO / GRÈS CERÁME / FEINSTEINZEUG / PORCELLANATO / GRES PORCELANOWY / КЕРАМОГРАНИТ / PORSELEINEN TEGELS

MEDIDA CM	Nº PIEZAS / CAJA	M ² / CAJA	Kg/ CAJA	M.L. / PALLET	CAJAS / PALLET	M ² PALLET	Kg/PALLET
30x60 RECT. PORCELANICO	6	1,08	25,25	-	40	43,20	1.010,00
60x60 RECT. PORCELANICO	4	1,44	33,50	-	32	46,08	1.072,00
19,5x120 PORCELANICO	5	1,17	28,00	-	38	44,46	1.064,00
59x119 RECT. PORCELANICO	2	1,40	39,50	-	24	33,60	948,00
60x120 RECT. PORCELANICO	2	1,44	38,50	-	27	38,88	1.039,50

WALL TILES

REVESTIMIENTO / CARRELAGE MURAL / WANDFLIESEN / RIVESTIMENTO / PLYTKI ŚCIENNE / ОБЛИЦОВКА СТЕН / WANDTEGELS

MEDIDA CM	Nº PIEZAS / CAJA	M ² / CAJA	Kg/ CAJA	CAJAS / PALLET	M ² PALLET	Kg/PALLET
30x90	5	1,35	19,50	54	72,90	1.053,00
31,5x100	4	1,26	19,50	55	69,30	1.072,50

SYMBOLS SIMBOLOGÍA

SYMBOLES / SYMBOLE / SIMBOLOGIA / PARAMETRY / СИМВОЛЫ // SYMBOLEN



porcelánico técnico todo masa
through-body porcelain tiles
Grès cérame technique pleine masse
durchgefärbtes Feinsteinzeug
porcelanato tecnico tutta massa
gres porcelanowy nieszkliwony jednolity w masie
полнотелый технический керамогранит
full body tegels



pasta coloreada
coloured-body
Pâte colorée
gefärbter Scherben
pasta colorata
kolorowe tworzywo plytki
окрашенная глина
coloured body



antideslizante
anti-slip
Antidérapant
rutschhemmend
antiscivolo
antyposlizowe
противоскользкая
anti-slip



brillo
glossy
Brillant
glänzend
lucido
połysk
блестящая
glans



mate
matt
Mat
opaco
matowe
матовая
mat



mate-brillo
matt-glossy
Mat-Brillant
matt-glänzend
opaco-lucido
matowe-połysk
матовая-блестящая
mat-glans



relieve
relief
Reliefs
Relieffliesen
rilievo
fakturowe
рельефная
relief



liso
smooth
Lisse
glatt
liscio
gładkie
гладкая
vlak



espesor
thickness
Épaisseur
Dicke
spessore
grubość
толщина
dikte



recomendable no colocar trabado a mitad de pieza
not to be laid with staggered tile joints
Ne pas poser avec des joints décalés
nicht mit versetzten Fugen verlegen
si consiglia la posa in opera sfalsata
nie zaleca się układania na zrap
не рекомендуется укладка «вразбежку»
er wordt aangeraden deze niet versprongen te leggen
halvenwege de tegel



rectificado
rectified
Rectifié
kalibriert
rectificato
nierędkyfikowane
с выровненными краями
(ректифицированный)
gerectificeerd



no rectificado
non-rectified
Non rectifié
nicht kalibriert
non rettificato
nierędkyfikowane
с невыровненными краями
(не рректифицированный)
niet gerectificeerd



**NORMA
DIN 51097**



**NORMA DIN 51130
UNE-ENV 12633/2003**



destonificado alto
shade variation: high
Niveau de variation de tons : élevé
Grad unterschiedlicher Farbnuancen: hoch
variazione di tonalità: alta
tonacja: duża różnica w tonacji
степенъ вариативности тона: высокая
tinten variatie: hoog



destonificado medio
shade variation: medium
Niveau de variation de tons : moyen
Grad unterschiedlicher Farbnuancen: mittel
variazione di tonalità: media
tonacja: średnia różnica w tonacji
степенъ вариативности тона: средняя
tinten variatie: gemiddeld



destonificado suave
shade variation: low
Niveau de variation de tons : faible
Grad unterschiedlicher Farbnuancen: gering
variazione di tonalità: leggera
tonacja: niewielka różnica w tonacji
степенъ вариативности тона: низкая
tinten variatie: licht



junta mínima recomendada
minimum width of tile joint
Largeur minimum de joint recommandée
empfohlene Fugenmindestbreite
fuga minima consigliata
zalecana minimalna fuga
рекомендуемый минимальный размер шва
aanbevolen minimum voeg



pieza especial
special tile pieces
Pièces spéciales
Formteil
pezzo speciale
element specjalny
специальное изделие
bijzondere tegel



mallado
mesh-mounted
Pièces sur filet
auf Netz
su rete
mosowane na siatce
на сетке
net van gaas



decorado mallado
mesh-mounted décors
Décors sur filet
Dekortelle auf Netz
decorato su rete
wzór mosowany na siatce
с декором, на сетке
gedecoreerd met net van gaas

BELLACASA

Este producto ha sido fabricado bajo los controles establecidos por un sistema de gestión de acuerdo a las normas ISO 9001:2015 certificado N° 44 100 127697 e ISO 14001:2015 certificado N° 44 104 127697.

This product has been manufactured according to the guidelines established in the ISO 9001:2015 certificate N° 44 100 127697 e ISO 14001:2015 certificate N° 44 104 127697 standards.

BELLACASA

CV-16 Ctra. Castellón-Alcora, Km. 2,200
P.O.BOX 157 - 12080 CASTELLÓN
Tlf. +34 / 964 34 44 11 - Fax +34 / 964 34 44 01
bellacasa@bellacasaceramica.com

WWW.BELLACASACERAMICA.COM